

SEAWIND 1160 LITE

SAILABOUT (2018)



Next Charter GmbH • Oskar-Von-Miller-Straße 35 • 86316 Friedberg • Germany

Phone: +49 1514 202 6204

E-mail: info@nextcharter.com

Web: nextcharter.com

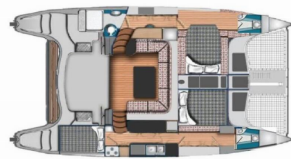

DECK: Bimini top, Cockpit/stern, outside shower, Dinghy, Grill/Barbecue/Plancha

ENTERTAINMENT: Radio, TV + DVD

GALLEY: Freezer, Microwave, Refrigerator

INTERIOR: Convertible table, Convertible table in salon, Electric fans in cabins

NAVIGATION: Autopilot, Depthsounder, GPS chart plotter, Speedometer (Speed log)

SAFETY: VHF radio

SAILS: Lazy bag, Lazy jacks

YACHT ELECTRICS: Inverter

Yacht Base Whitsundays, Airlie Beach, Coral Sea Marina, Australia And Oceania

Yacht ID 2188

Yacht Brands Seawind Catamarans

Yacht Name SAILABOUT

Production Year 2018

Length 38 Ft

Cabins 3

Berths 6 + 2

Max Persons 8

WC 3

PRICE AND AVAILABILITY

Seawind 1160 Lite SAILABOUT (2018)



21.09. – 27.09.2024 Not available	01.10. – 07.10.2024 Not available	07.10. – 13.10.2024 Not available	19.10. – 26.10.2024 4.029 € 5.640 €
26.10. – 02.11.2024 3.632 € 5.085 €	02.11. – 09.11.2024 3.732 € 5.225 €	09.11. – 16.11.2024 3.618 € 5.065 €	16.11. – 23.11.2024 3.618 € 5.065 €
23.11. – 30.11.2024 3.618 € 5.065 €	30.11. – 07.12.2024 3.618 € 5.065 €	07.12. – 14.12.2024 3.618 € 5.065 €	14.12. – 21.12.2024 4.036 € 5.650 €
21.12. – 28.12.2024 5.075 € 7.105 €	29.12. – 07.01.2025 Not available	11.01. – 18.01.2025 2.989 € 4.185 €	18.01. – 25.01.2025 2.989 € 4.185 €
25.01. – 01.02.2025 2.989 € 4.185 €	01.02. – 08.02.2025 2.989 € 4.185 €	08.02. – 15.02.2025 2.989 € 4.185 €	15.02. – 22.02.2025 2.989 € 4.185 €
22.02. – 01.03.2025 2.989 € 4.185 €	01.03. – 08.03.2025 2.989 € 4.185 €	08.03. – 15.03.2025 2.989 € 4.185 €	15.03. – 22.03.2025 2.989 € 4.185 €
22.03. – 29.03.2025 2.989 € 4.185 €	29.03. – 05.04.2025 5.078 € 5.345 €	05.04. – 12.04.2025 5.971 € 6.285 €	12.04. – 19.04.2025 5.971 € 6.285 €
19.04. – 26.04.2025 5.653 € 5.950 €	26.04. – 03.05.2025 5.653 € 5.950 €		

PRICE AND AVAILABILITY

Seawind 1160 Lite SAILABOUT (2018)



03.05. – 10.05.2025 5.653 € 5.950 €	10.05. – 17.05.2025 5.344 € 5.625 €	17.05. – 24.05.2025 4.570 € 4.810 €	24.05. – 31.05.2025 4.570 € 4.810 €
31.05. – 07.06.2025 4.570 € 4.810 €	07.06. – 14.06.2025 4.570 € 4.810 €	14.06. – 21.06.2025 4.570 € 4.810 €	21.06. – 28.06.2025 6.750 € 7.105 €
28.06. – 05.07.2025 6.750 € 7.105 €	05.07. – 12.07.2025 6.284 € 6.615 €	12.07. – 19.07.2025 5.368 € 5.650 €	19.07. – 26.07.2025 5.368 € 5.650 €
26.07. – 02.08.2025 5.368 € 5.650 €	02.08. – 09.08.2025 5.368 € 5.650 €	09.08. – 16.08.2025 5.368 € 5.650 €	16.08. – 23.08.2025 5.368 € 5.650 €
23.08. – 30.08.2025 5.368 € 5.650 €	30.08. – 06.09.2025 5.486 € 6.400 €	06.09. – 13.09.2025 6.077 € 7.090 €	13.09. – 20.09.2025 6.750 € 7.875 €
20.09. – 27.09.2025 6.750 € 7.875 €	27.09. – 04.10.2025 6.991 € 8.156 €	04.10. – 11.10.2025 6.469 € 7.547 €	11.10. – 18.10.2025 7.170 € 7.547 €
18.10. – 25.10.2025 7.170 € 7.547 €	25.10. – 01.11.2025 6.463 € 6.803 €	01.11. – 08.11.2025 5.991 € 6.306 €	08.11. – 15.11.2025 5.244 € 5.520 €
15.11. – 22.11.2025 5.244 € 5.520 €	22.11. – 29.11.2025 5.244 € 5.520 €	29.11. – 06.12.2025 5.244 € 5.520 €	06.12. – 13.12.2025 5.244 € 5.520 €
13.12. – 20.12.2025 5.824 € 6.130 €	20.12. – 27.12.2025 5.500 € 7.700 €		