DUFOUR 48 CATAMARAN

Mark (2019)

Next Charter GmbH • Oskar-Von-Miller-Straße 35 • 86316 Friedberg • Deutschland

Telefon: +49 1514 202 6204

E-Mail: info@nextcharter.com

Web: nextcharter.com

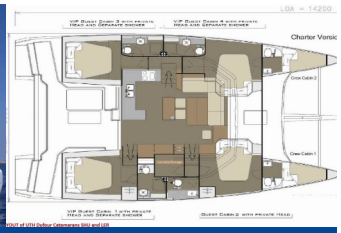

Yachtbasis	Marina Kremik, Primosten, Kroatien
Yacht ID	1317
Yachtmarken	Dufour
Yachtname	Mark
Baujahr	2019
Länge Über Alles	48 Ft
Kabinen	4 + 2
Kojen	8 + 1 + 2
Maximale Personenanzahl	12
WC	4 + 1

BORDKÜCHE: Eismaschine, Kühlschrank, Mikrowelle, NESPRESSO Kaffeemaschine, Spülmaschine, Tiefkühlfach

DECKAUSRÜSTUNG: Beiboot mit Außenborder, Cockpit Kühlschrank, Grill, Hydraulische Gangway, Teakholz im Cockpit, Ultra Anker

INTERIEUR: Elektrische Toilette, LED lights, Waschmaschine

KOMFORT: Decksliegepolster, Handtücher, Lederkissen im Salon

NAVIGATION: AIS, Autopilot, GPS Kartenplotter, Komplette Navigationsausrüstung, Navigationsset, Radar, Seekarten und nautische Reiseführer

SEGEL: Lazy bag

SICHERHEITSAUSRÜSTUNG: Fäkalientank, UKW Funk

UNTERHALTUNG: FUSION sound system, Unterwasserbeleuchtung, Wireless Internet Router

YACHTELEKTRIK: Converter 220V/12V, Generator, Heizung, Inverter, Klimaanlage

PREIS UND VERFÜGBARKEIT

Dufour 48 Catamaran Mark (2019)

28.06. - 05.07.2025 Nicht verfügbar	**05.07. - 12.07.2025** 6.480 € ~~12.960 €~~	**12.07. - 19.07.2025** Nicht verfügbar	**19.07. - 26.07.2025** In Option
26.07. - 02.08.2025 Nicht verfügbar	**02.08. - 09.08.2025** Nicht verfügbar	**09.08. - 16.08.2025** Nicht verfügbar	**16.08. - 23.08.2025** Nicht verfügbar
23.08. - 30.08.2025 Nicht verfügbar	**30.08. - 06.09.2025** 7.320 € ~~12.200 €~~	**06.09. - 13.09.2025** Nicht verfügbar	**13.09. - 20.09.2025** Nicht verfügbar
20.09. - 27.09.2025 Nicht verfügbar	**27.09. - 04.10.2025** Nicht verfügbar	**04.10. - 11.10.2025** In Option	**16.10. - 19.10.2025** Nicht verfügbar
25.10. - 01.11.2025 3.348 € ~~5.580 €~~	**01.11. - 08.11.2025** 4.464 € ~~5.580 €~~	**08.11. - 15.11.2025** 4.464 € ~~5.580 €~~	**15.11. - 22.11.2025** 4.464 € ~~5.580 €~~
22.11. - 29.11.2025 4.464 € ~~5.580 €~~	**29.11. - 06.12.2025** 4.464 € ~~5.580 €~~	**06.12. - 13.12.2025** 4.464 € ~~5.580 €~~	**13.12. - 20.12.2025** 4.464 € ~~5.580 €~~
20.12. - 27.12.2025 4.464 € ~~5.580 €~~			